

OPERE DI MANUTENZIONE STRAORDINARIA
DEL COMPESSO DENOMINATO "VILLA SALINA-MALPIGHI"

POSTO IN VIA GALLIERA n. 2
STRALCIO n. 3 - CUP G77H21000970004

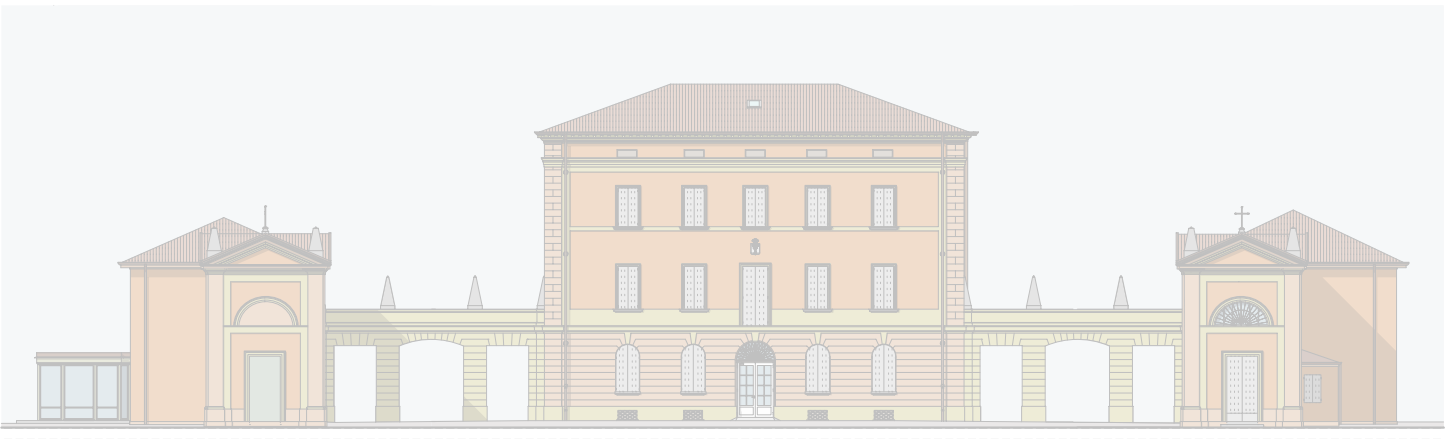

IL RICHIEDENTE: Comune di Castel Maggiore		AREA LL.PP. - PATRIMONIO - TRASPORTI - MOBILITA' La Dirigente: Lucia Campana	
PROGETTISTA E D.L.: Arch. Loreto Colucci		TECNICO COMPETENTE	
AUTORIZZAZIONE prot. 29410 del 10/12/2021 prot. 27072 del 20/10/2022 (variante) art. 21, comma 4, D. Lgs. 42/2004	AUTORIZZAZIONE PAESAGGISTICA n. 1/2022 del 11/01/2022 art. 146, D. Lgs. 42/2004	PROGETTO DEFINITIVO-ESECUTIVO Stralcio n. 3 art. 23, commi 7 e 8, D. Lgs. 50/2016	

OGGETTO: VILLA SALINA, CORPO CENTRALE: STATO AUTORIZZATO
- Pianta dei piani e delle coperture

TAVOLA	03 S3 - AR		SCALA	NOVEMBRE 2022
DATA AGG.	N.	DESCRIZIONE		

Architetto Loreto Colucci - via XX Settembre 1870, n. 8 - 40054, Budrio, Bologna - cell: 347 5898228 - PEC: loreto.colucci@archiworldpec.it; mail:loretocolucci.arch@gmail.com

- TIPICI DI INTERVENTO
- Ⓐ) ADEGUAMENTO RAMPA AI SENSI DELLA L. 1369 (ACCESSO PRINCIPALE AL PIANO TERRA);

Ⓑ) APPLICAZIONE PELICOLA DI SICUREZZA E REMOZIONE DEI TENAGGI, OVE ANCORA PRESENTI (FINESTRE E PORTE FINESTRE AL PIANO TERRA, PIANO PRIMO, PIANO SECONDO);

Ⓒ) PROTEZIONE ANTICADUTA (FINESTRE E PORTE FINESTRE DEL PIANO PRIMO E DEL PIANO SECONDO);

Ⓓ) DISPOSITIVI DI ILLUMINAZIONE DI EMERGENZA AD INTEGRAZIONE DI QUELLI ESISTENTI (DISPOSITIVI LUNGO I PERCORSI DI FUGA DEI LOCALI CON PRESENZA DI PUBBLICO);

Ⓔ) SOSTITUZIONE DEI DISPOSITIVI DI ILLUMINAZIONE DI EMERGENZA ESISTENTI CON DISPOSITIVI DOTATI DI PITTORGRAMMI DI INDICAZIONE E DI DIMENSIONI PIU' CONTENUTE.

